KANTON
LUZERN

Bildungs- und Kulturdepartement
Berufsbildungszentrum Wirtschaft, Informatik und Technik

www.bbzw.lu.ch

Herzlich willkommen!

Thematik *Marktforschung verstehen und betreiben*

Modul 241 Innovative ICT-Lösungen initialisieren

Inhalt

- Was ist Marktforschung?
- Prozess der Marktforschung
- Primäre Marktforschung
- Sekundäre Marktforschung
- Zusammenfassung
- Fachbegriffe

KANTON
LUZERN

Einstiegsfrage / Vorwissen

- Haben Sie sich schon mal gefragt, ob es einen Markt für ihre Idee gibt?

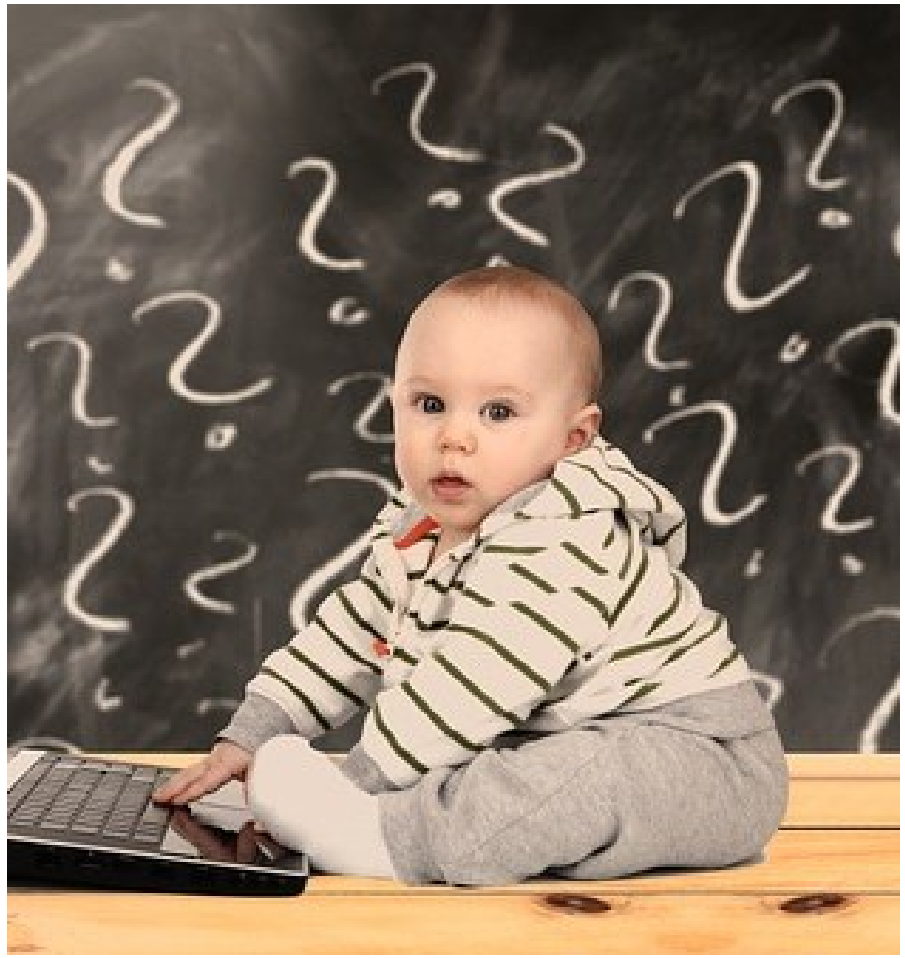

KANTON
LUZERN

Was ist Marktforschung?

- Marktforschung sammelt Informationen über bestehende und zukünftige Märkte für den Absatz eines Produktes oder einer Dienstleistung.
  - Gibt es einen Markt für unser Produkt?
  - Wie gross ist der Markt?
  - Was sind die Kunden bereit zu zahlen?
  - Wer sind unsere Konkurrenten?
  - …
- Mit Marktforschung kann man:
  - Trends, Chancen und Risiken frühzeitig erkennen
  - Das Risiko von Fehlentscheidungen minimieren
  - Die Strategie des Unternehmens unterstützen
  - Den Informationsbestand für wichtige Entscheidungen unterstützen

Prozess der Marktforschung

- Informationsbedarf bestimmen und eingrenzen:
  - Welche Informationen möchten wir?
- Untersuchungsmethode bestimmen:
  - Primär, sekundär oder beides?
  - Quellen der Erhebung?
- Erhebungsunterlagen erstellen (bei primärer MF)
- Erhebung der gesuchten Daten
- Aufbereitung der Daten → Informationsgewinnung
- Präsentation der Ergebnisse
- Entscheidung treffen:
  - Produkt entwickeln oder nicht, Produkt ändern, noch mehr Daten erheben, …

Primäre Marktforschung

- Bei der primären Marktforschung werden die Daten neu erhoben.
- Qualitative Erhebung:
  - Z.B. mit Interviews bestehender Kunden
  - Wenig Teilnehmende dafür aussagekräftige Rückmeldungen
- Quantitative Erhebung:
  - Mittels Fragebogen bei möglichst vielen potentiellen Kunden
  - Umfang der Daten gross aber weniger aussagekräftig.
- Die Daten werden erhoben und zu Informationen umgewandelt.
- Die primäre Marktforschung versucht einen Blick in die Zukunft.

KANTON
LUZERN

Verständnisfragen: primäre Marktforschung

- Woher stammen die Daten bei der primären Marktforschung?

- Die Daten werden NEU erhoben.

- Was ist der Unterschied einer quantitativen und qualitativen Erhebung?

- Qualitativ: Wenig Daten aber dafür sehr exakt und aussagekräftig.
- Quantitativ: Viele Daten aber weniger aussagekräftig

Sekundäre Marktforschung

- Bei der sekundären Marktforschung werden bereits erhobene Daten ausgewertet.
- Beispiele von Quellen:
  - Umsatzstatistiken
  - Supportdatenbank
  - Statistik-Ämter
  - Geschäftsberichte anderer Unternehmen (Konkurrenz)
  - Usw.
- Die Daten werden aufbereitet und zu Informationen umgewandelt.
- Die sekundäre Marktforschung zeigt die Vergangenheit und die Gegenwart auf.

KANTON
LUZERN

Verständnisfragen: sekundäre Marktforschung

- Woher stammen die Daten bei der sekundären Marktforschung?
- Die Daten werden aus bestehenden Quellen erhoben.
- Was ist das Risiko der Daten der sekundären Marktforschung?
- Die Daten zeigen die Vergangenheit und die Gegenwart, können aber nicht immer eine Aussage über die Zukunft machen.

Fazit Marktforschung

- Primäre Marktforschung ist aufwändiger.
- Oft fehlen auch die geeigneten Ansprechpartner:
  - Sie kennen ja Ihre künftigen Kunden noch nicht.
- Bestehende Kunden sind aber die besten Partner für die primäre MF.
- Sekundäre Marktforschung ist einfacher, da die Daten schon vorhanden sind.
- Risiko: Zu viele Daten!
- Die Daten müssen zu sinnvollen Informationen zusammengefasst werden.
- Das Ergebnis sind Informationen.
- Oft werden beide Verfahren kombiniert.
- Auf der Basis der Informationen können die weiteren Schritte angegangen werden (Entscheide).

KANTON
LUZERN

Verständnisfragen: Fazit Marktforschung

- Warum werden beide Verfahren der MF oft kombiniert?

- Pri. MF erlaubt einen Blick in die Zukunft, Sek. MF einen Blick in die Vergangenheit. Beide Informationen können wichtig sein.

- Was geschieht mit den Daten der MF?

- Die Daten werden aufbereitet. Dadurch entstehen Informationen. Diese bilden die Grundlage für die weiteren Entscheidungen.

Zusammenfassung

- Für eine Analyse künftiger Märkte von Produkten und Dienstleistungen benötigen Sie Daten.
- Diese werden mit Marktforschung erhoben.
- Bei der primären Marktforschung werden neue Daten meist durch Befragung erhoben.
- Es wird zwischen quantitativer und qualitativer Datenerhebung unterschieden.
- Bei der sekundären Marktforschung werden bestehende Datenquellen ausgewertet.
- Die primäre MF ermöglicht einen Blick in die Zukunft.
- Die sekundäre MF beleuchtet eher die Vergangenheit und die Gegenwart.
- Meist werden beide Verfahren kombiniert.
- Die Daten werden zu Informationen aufbereitet.
- Diese Informationen bilden die Basis für die weiteren Entscheidungen.

Fachbegriffe

- Marktforschung
- Daten
- Informationen
- Prozess der Marktforschung
- Primäre Marktforschung
- Sekundäre Marktforschung
- Qualitative Erhebung
- Quantitative Erhebung

KANTON
LUZERN

Bildungs- und Kulturdepartement
Berufsbildungszentrum Wirtschaft, Informatik und Technik

www.bbzw.lu.ch

Vielen Dank für Ihre Aufmerksamkeit!